

Sebastian Androne-Nakanishi, <i>Lip of fate</i>	(ISMN 979-0-707661-59-8)
Cristian Bence-Muk, <i>Schizophrenia</i>	(ISMN 979-0-707661-60-4)
Cătălin Crețu, <i>Mechanism 4. Pendulum</i>	(ISMN 979-0-707661-61-1)
Dan Dediu, <i>Le vent de Transylvanie</i>	(ISMN 979-0-707661-62-8)
Gabriel Mălăncioiu, <i>Typoncello</i>	(ISMN 979-0-707661-63-5)
Șerban Marcu, <i>Mirror spiders</i>	(ISMN 979-0-707661-64-2)
George-Ioan Păiș, <i>Interfon stricat</i>	(ISMN 979-0-707661-65-9)
Irina Perneș, <i>Old Women Falling Out</i>	(ISMN 979-0-707661-66-6)
Andrei Petrache, <i>Vertij</i>	(ISMN 979-0-707661-67-3)
Andrei Virgil Popescu, <i>Allemande à la Chopin</i>	(ISMN 979-0-707661-68-0)
Diana Rotaru, <i>Debumessquise</i>	(ISMN 979-0-707661-69-7)
Rubin Szabó Bázsa Lovász, <i>Malneirophrenia</i>	(ISMN 979-0-707661-70-3)
Sabina Ulubeanu, <i>Sturm und Drang</i>	(ISMN 979-0-707661-71-0)
Oana Vardianu, <i>Danse orientale</i>	(ISMN 979-0-707661-72-7)

Îngrijitor de ediție: Adriana Toacsen-Ponta

Tehnoredactor: Radu Ponta

Editura UNMB

Str. Știrbei Vodă nr. 33, 010102 București, România

Tel.: +40 21 314 26 10 / int. 201

Email: edituraunmb@unmb.ro

www.unmb.ro | www.edituraunmb.ro

© The authors, 2023. All rights reserved.

Sebastian Androne-Nakanishi

lip of fate

lip of fate

Sebastian Androne-Nakanishi

Pensive ♩ = 55

allargando.....a tempo

allargando.....a tempo

stringendo

Cristian Bence-Muk

Schizophrenia piano solo

pentru / for Adriana Toacsen

Piesa *Schizophrenia*, scrisă în anul 2023 special pentru Adriana Toacsen și proiectul său, „Encore”, încearcă să surprindă presiunea extraordinară a *multitasking*-ului contemporan, care poate conduce la efecte dezastruoase, chiar patologice. Astfel, deși pianistul încearcă să controleze discursul sonor, pe baza a două mini serii de 6 sunete fiecare, cu un sunet în comun, „semnalele Morse”, sacadate, din creierul său (reprezentând transcrierea numelui și prenumelui autorului sau titlul piesei), îi transmit că se află la limită, motiv pentru care încep să apară și diferite manifestări fizice necontrolate, care diversifică sonor piesa, prin includerea zgomotelor. (CB-M)

Legendă / Legend

(formula se va cânta cât se poate de repede) /
(the formula will be played as soon as possible)

(a se repeta în diferite moduri, într-o ordine aleatorie) /
(repeat in different ways, in a random order)

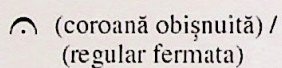

(coroană obișnuită) /
(regular fermata)

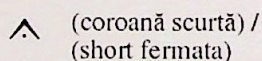

(coroană scurtă) /
(short fermata)

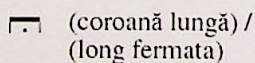

(coroană lungă) /
(long fermata)

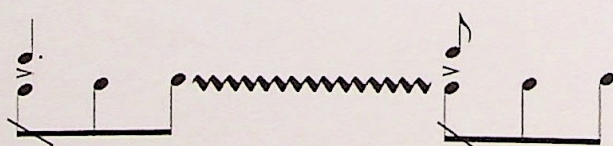

(duratele de deasupra portativului indică durata repetării
formulelor în interiorul măsurii) /
(the durations above the staff indicate the duration of
repeating formulas within the measure)

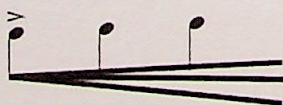

(accelerando)

(rallentando)

Adrianei Toacsen, cu drag, un "bis nebun" / To Adriana Toacsen, with love, a "crazy encore"

Schizophrenia

Cristian Bence-Muk (2023)

Senza misura

Sostenuto

♩=72-76

Motto

♩=56

misterios/mysterious

6

8^{va}

mp

mf

(Scram-Morse / Morse Signal)

8^{vb}

mf

(agitat, crescendo, mergând în sus, calmare și decrescendo - în jos / agitated, crescendo, going up and decrescendo, going down)

5

♩=69-72

mf

8^{va}

8

8^{va}

mp

p

9

3

3

10

8^{va}

(notele trebuie subliniate doar prima dată în cadrul formulei / notes should be underlined only the first time in the formula)

12

♩=100

coafuz / confused

poco f

ad lib., hartie pe corzi, în registrul mâinii stângi / ad lib., paper on strings in the left hand register

lovitura de picior / kick the floor

oftat zgomotos / noisy sigh

Haa!

ped.

più mp

Cătălin Crețu

Mechanism 4
Pendulum

Mechanism 4 Pendulum

Cătălin Crețu (2013)

♩ = 120

move the hand variable in the direction of the sensor to change the colours of the harmonies

start sampler

Distance
Sensor

Piano

D. S.

Piano

D. S.

Piano

D. S.

Piano

D. S.

Piano

Dan Dediu

Le vent de Transylvanie
piano solo

Le vent de Transylvanie

Dan Dediu (1996)

Allegro fantastico ♩ = 112

Gabriel Mălăncioiu

Typoncello
pentru pian

... o seară liniștită de vară, pe terasă,
sorbind sunetele unui limoncello ce are izul unei mașini de scris antice...

Typoncello

pentru pian

dedicată Adrianei Toacsen

Gabriel Mălăncioiu (2022)

♩=140 molto ritmico

extrem de ascuțit,
cu mișcări de robot

Pian

pp

glissando pe clapele pianului cu unghia,
imitând sunetul unui guiro

fără sunet cu înălțime determinată

Voce

7

ca și cum ai face liniște
pp alege un registru confortabil

și

mișcare rapidă cu pulpa degetului
pe cutia pianului, deasupra claviaturii

Pn.

pp

guiro

ff

mișcare rapidă cu pulpa degetului
pe cutia pianului, deasupra claviaturii

Pn.

14

pe cutia pianului,
deasupra claviaturii

ff

pe cutia pianului,
deasupra claviaturii

pp

guiro

Pn.

19

pe cutia pianului,
deasupra claviaturii

ff

pp

Șerban Marcu

Mirror spiders
piano solo

Mirror spiders

for piano solo

Șerban Marcu (2021)

Allegro molto, energico ♩ = 120

1 8va

mf, staccato, nervoso
f

3

mf, staccato, nervoso
f
f
f
p

6

p
f
f
p

9 (8)-----

f
p
f
p

12

f
f
mp, cresc.
mp, cresc.

14

mf, sempre cresc.
mf, sempre cresc.
mf, sempre cresc.
mf, sempre cresc.

George-Ioan Păiș

Interfon stricat
piano solo

Soneriile (telefoane, interfoane, și alte... *-foane*) sunt o formă ușoară de violență. Nimic nu te pune în gardă pentru bâzâitul, zăngănitul, zumzetul, trilul sau de-a dreptul urletul unei sonerii, fie ea alarmă, alertă, notificare, apel sau altă chemare a atenției.

Din toate, soneria unei locuințe îmi pare cea mai violentă.

Dacă clipocelile unor notificări în lumea digitală pe care o traversăm pot fi ușor ignorate, o bătaie în ușă, o alertă a soneriei sau hărmălaia unui interfon par cumva mai urgente și mai invazive. Îți pătrund în intimitate cu o mai mare penetranță și te cheamă *afară*, ba mai neliniștitor, te cheamă în aceea poziție tranzitorie și nesigură a faptului de a fi *la ușă* – nici înăuntru, nici în afara locuinței.

Interfon stricat pentru pian solo încearcă să capteze ceva din lumea acestei mici violențe, jucându-se cu tot felul de momente cvasi-onomatopice ce evocă fie neliniștea cauzată de această mini-invazie, fie caută să sugereze ceva din sonoritatea unui asemenea obiect. Piesa caută să se impună, așa cum orice alarmă caută să se impună. Stricat, cel mai adesea ritmic, *interfonul* are și scăpări melodice pe alocuri – multe dispozitive moderne, fie ele interfoane sau mașini de spălat, sunt programate uneori „să cânte”, probabil o încercare (discutabilă) a producătorilor lor de a îndulci asaltul sonor.

M-am gândit adesea la tema invadării în compoziție. Publicul, în special în cazul unor prime audiții, este mereu *invadat* de un fenomen de care nu poate scăpa. Asemenea unei alarme sau sonerii, muzica în zilele noastre poate fi invazivă, poate să pătrundă nepoftită în intimitatea noastră mentală. În ce măsură mai putem vorbi despre aceste lucruri în momentul în care publicul caută activ această *invazie*?

Speranța mea este ca *Interfon stricat* să fie o *invazie plăcută* în urechile publicului și o reflecție muzicală asupra micilor violențe ce ne bombardează în fiecare zi, sublimate din zornăitul soneriilor în clipocitul pianului.

George-Ioan Păiș, 2023

Interfon stricat

Allegro furioso

George-Ioan Păiș (2023)

♩ = 87

sempre staccato, molto meccanico

*dolcissimo, espress.
poco lontano*

Ado.

secco, sempre stacc.

Irina Perneș

Old Women Falling Out
piano solo

după o poveste de /
after a story by
Daniil Harms

Old Women Falling Out

după o poveste de / after a story by Daniil Harms

Irina Perneș (2023)

*With absurd and humorous
seriousity*

Every gesture exaggerated

*♩=130 Ad lib.
rubato*

accel. ----- a tempo

Piano

mp
*Heavy, muddy, increasingly faster
like rolling stones*

*Equal and steady, with a clock precision
Sharp with sarcasm and mannered in the
same time*

mfpp
*Senza
Ped.*

Pno.

mp

p

Ad lib.

Pno.

f

mp

*Abruptly
Unexpected*

accel. ----- a tempo

*Ped.
Cont.*

Pno.

f p

mf

Like nothing happened

*Ped.
Ad lib.*

Andrei Petrace

Vertij

Vertij

Andrei Petrache (2023)

Molto Allegro

con brio agitato

Andrei Virgil Popescu

Allemande à la Chopin

Allemande à la Chopin

Andrei Virgil Popescu (2023)

♩ = 100

Piano

f *ff* *ppp agitato* *pp* *p* *mf*

8^{va}

4

7

10

Diana Rotaru

Debumessquisse

Debumessquisse

Diana Rotaru (2007)

♩ = 70, fluidly
Dreamily, but a little neutral

*) start slow and accelerate

Rubin Szabo Bázsa Lovász

Malneirophrenia

Malneirofrenia (etim. din greaca veche: *mal* (rău), *oneiro* (vis), *phrenia* (stare de spirit)) este acea stare mentală negativă care apare după un coșmar groaznic cu un impact marcant. Oneiros este cuvântul grecesc pentru un vis și a derivat din faptul că limba engleză a adoptat o mână de termeni obscuri precum oneirocriticism (interpretarea viselor), oneirodynia (un somn de noapte tulburat de coșmaruri) și perechea *malneirophrenia* - *euneirofrenia*. În timp ce *euneirofrenia* este sentimentul de mulțumire care vine din trezirea dintr-un vis plăcut, *malneirofrenia* este sentimentul de neliniște provocată de un coșmar. Malneirofrenia cauzează anxietate și în unele cazuri depresie, se caracterizează printr-un temperament supărător, iritabil. Această miniatură a fost compusă în 2020, pornind dintr-un moment de improvizație sub influența acestei stări.

Malneirophrenia

Rubin Szabo Bázsa Lovász (2020)

$\text{♩} = 60$
molto rubato

f *p* *simile* *rit.* *f* *p* *simile* *f*

acc. from $\text{♩} = 50$ to $\text{♩} = 90$

$\text{♩} = 90$ Rubato

simile *acc.* *rit.*

$\text{♩} = 50$ Rubato — accelerando — $\text{♩} = 60$ — rit. — $\text{♩} = 50$

$\text{♩} = 60$

f *p* *simile* *pp* *legato simile*

p

$\text{♩} = 80$ Rubato — poco a poco accelerando — $\text{♩} = 90$ — $\text{♩} = 95$

molto legato

Slap the lowest keys with the left forearm

mf *legato simile* *rit.* *ped. simile*

mp *ad lib. accelerando* *stringendo* *Presto Percipitando flessibile* use the pedal on time with legato

mf *atacca* *mf*

Sabina Ulubeanu

Sturm und Drang

Sturm und Drang

Sabina Ulubeanu (2023)

Moderato, rubato

Piano

p, ma sonore, feux d'artifice

tr

9

9

Ped. * Ped. * Ped. *

5 Vivo

Pno.

mp, leggero

3

3

3

3

3

3

mf

8

Pno.

3

3

3

3

3

3

p

mp

3

11

Pno.

3

3

3

3

3

3

mf

f

f

14

Pno.

$\text{♩} = 128$

6

6

6

6

6

6

mf

simile

3

3

3

3

Oana Vardianu

Danse orientale

Danse orientale

Oana Vardianu (2023)

Allegretto con fuoco (♩ = 117)

